

About B-Gram Guide



BackUp Restore

About B-Gram Guide

E-governance may be understood as the performance of governance via the electronic medium in order to facilitate an efficient, speedy and transparent process of disseminating information to the public, and other agencies, and for performing government administration activities.

BISPL understands importance of E-Governance. It provides complete solution to the Grampanchayat. It gives all information about that Village, district, Population etc. B-Gram Guide helps to maintain all daily transactions which take place in Grampanchayat. It has all formats of required notice like pending electricity bill, encroachment etc. It also helps to maintain economic transactions and tally all cash books properly. It maintains all types of certificates like Birth, Death and Marriage etc. It generates all required reports like annual expense – income, tax collection, meeting conducted etc. It also provides all information about members of Grampanchayat. It gives 1 to 27 sample forms which is required in Grampanchayat. As it provides all necessary things we can say 'B-Gram Guide is a ideal software for Grampanchayat'.



Agenda

- Budget
- Transaction
- General
- Features
- Ask Question



ग्राम गाईड

आरुर्ष बामपंचायती सारुी आरुर्ष संगणक प्रणाली

Budget



Brilliant
Info Systems Pvt. Ltd.
Tomorrows Solution Today

Budgets

- New Account creation and grouping
- Budget Allocation (Namuna 1)
- Re-Budgeting (Namuna 2)
- Balance Sheet Credit (Namuna 3)
- Balance Sheet Debit (Namuna 4)

New account creation & grouping

Here we create new account heads for budgeting. Here select account type Debit / Credit , account head name. you can create sub head under main head & group it.

Example – Let us take example, here we create new account head 'Entertainment tax' under 'Gramnidhi ledger' which opening balance is 2000.

Budget

Budget Allocation (Namuna No.1)

Here we Add,Delete,Update account heads & there sub heads. In this module we should select account type (debit/Credit), account head no., current year budgeted amount , last year budgeted amount, last year actual amount, last to last year actual amount.

Example – Let us take example of Adding new account Head under category credit ‘House Tax“ with Ledger code as A21 and Budget Amount for this year is 320797, previous year budgeted amount is 25000, last year actual amount is 170202, last to last year actual amount is 136384.



Budget

वावीचे अंदाजीकरण(नमुना नं. १)
(२००८-२००९)

प्रकार :	जमा	बाब नं. :	अ२९
बाबी :	इमारती व जमिनी यावरील कर		
मंजूर अंदाजीत :	३२०७९७	०७-०८ मंजूर अंदाजीत	२५००००
सन ०७-०८या वर्षाचा प्रत्यक्ष जमा	९७०२०२	सन ०६-०७या वर्षाचा प्रत्यक्ष जमा	९३६३८४

नविन बदल अंदाज पत्रक बाठेर



Re-budgeting (Namuna No 2)

This module allow to add / Delete / Edit Ledger. Through this module you should able do rebudgeting for gram panchayat. This module take Account no. , account name whose balance we want to rebudgeting & account name in which we want to transfer that amount.

Example – Let us take example, Here actual amount of ‘water supply’ is 140000 we transfer 10000 to ‘Purchase’. Now actual balance of ‘Water supply’ 130000 & now for ‘Purchase’ it is 10000

Balance sheet credit (Namuna 3)

Here we see annual Income details at the end of the current financial.

Amounts for this module comes from the following modules.

- Other Income (Namuna No.7)
- Tax collection (Namuna No.10)

Balance sheet debit (Namuna 4)

Here we see annual Expenses details at the end of the current financial year.

Amounts for this module comes from the following modules.

- Other Expenses (Namuna No.15)
- Employee Expenses (Namuna No. 24)
- Daily Wages (Namuna No. 22)
- Dead Stock (Namuna No.19)
- Ticket Purchase (Namuna No.17)
- Goods Purchase (Namuna No.18)

Budget

1 of 1 75% Total:85 100% 85 of 85

वार्षिक जमा व खर्चाचे पत्रक सन २००९-२०१० पान नं. १									
(नमुना नं. ३ व ४) ग्रामपंचायत - तालुका - जिल्हा -									
अ.क्र.	जमा बाब	रकम	अंदाजित	फरक	अ.क्र.	खर्च बाब	रकम	अंदाजित	फरक
१	बालत गाळे धाडे	१००	०	१००	१				
२	मळकनेवण डिपॉजिट	१२००	०	१२००					
	एकूण रकम	१३००.००				एकूण रकम	०.००		
	आरंभीची शिह्य	०.००				अखेरीची शिह्य	१३००.००		
	एकूण	१३००.००				एकूण	१३००.००		

ग्रामसेवक सरपंच

Transaction



Transaction

- Credit Transaction
- Debit Transaction
- Transaction Register



Credit Transaction

- Other Income (Namuna No.7)
- Tax Collection (Namuna No.10)
- Bank Reconciliation

Transaction

Other Income (Namuna 07)

In this we add,delete & edit the new entry for income,
First select account head, enter name, amount, details & select amount paid type

Example – Let us take example, Here Bapu Daji Gawade Paid 'Entertainment Tax' of Rs.1000 & receipt no. is 1

Property Registration (Namuna No.8)

From here you can register your property. We enter property holder name, Property no., property description, property area & according to that tax of the property. This information reflects on 'Namuna No.9 &10'

Example- Let us take example, here we enter property no. as 869, property holder name & property description & tax information. This information reflects automatically in 'Namuna No.9 &10' when you enter property no.

Transaction

Property Information

मलकतदारुंची माहलती (नमुना ॢ)

मालमत्तेची माहलती | करारची माहलती | इतर माहलती

संगणक नंबर	अ०१००१ॢॢ	अनुक्रमांक	११ॢॢ
वॉर्ड नं.	नाही	रस्त्याचे नाव	डुंगरलमळा
मालकाचे नाव	ग्रामरुथ डुंगरलमळा गाव डेवाडी.		
मालमत्तेचा नं	ॢॢॢ	जुंळणी वर्षे	
भुलबदाराचे नाव	रुवत:		
इतर मालकाचे नाव			
मालमत्तेचे वर्णन	३० × २० = ॢ०० चू. फु. डुंगरलमळा समाज मंडीर		

Transaction

Tax Information

मिळकतकारांची माहिती (नमुना ८)

मालमत्तेची माहिती **कराची माहिती** इतरमाहिती

मालमत्तेचा प्रकार: **मार्बल व ब्रेनाईटचे अलिशान घर**

मालमत्तेचे क्षेत्रफळ चौ.फुट: **६००** मालमत्तेची किंमत: **०**

स्वतंत्र नळ: **ठीय** मिळकतीचा वापर: **राहण्यसाठी**

घर पट्टी: **१८००** आरोग्यकर: **०**

दिवाबत्ती कर: **०** सामान्य पाणी पट्टी: **३५**

विशेष पाणी: **३३** नोटीस फी: **०**

◀ ◁ नविन बदल स्वीडणे शोधणे रिपोर्ट बाठेर फेरफार

Tax demand (Namuna No.9)

From here you can send notice to tax payers for his outstanding taxes. This information reflects from 'Namuna No.8'.

Example- Let us take example, here we enter property no. as 869, outstanding of Rs.1868 is displayed.



Transaction

कर मागणी नोटीस (नमुना १)

संगणक नंबर मालमत्तेचा नं

घरमालकाचे नाव दिनांक

कराचे नाव	मागील बाकी	चालू करबाकी	एकूण
घर पट्टी	<input type="text" value="०"/>	<input type="text" value="१८००"/>	<input type="text" value="१८००"/>
आरोग्य कर	<input type="text" value="०"/>	<input type="text" value="०"/>	<input type="text" value="०"/>
दिवाबत्ती कर	<input type="text" value="०"/>	<input type="text" value="०"/>	<input type="text" value="०"/>
सामान्य पाणी पट्टी	<input type="text" value="०"/>	<input type="text" value="३५"/>	<input type="text" value="३५"/>
विशेष पाणी पट्टी	<input type="text" value="०"/>	<input type="text" value="३३"/>	<input type="text" value="३३"/>
नोटीस फी	<input type="text" value="०"/>	<input type="text" value="०"/>	<input type="text" value="०"/>
		एकूण	<input type="text" value="१८६८"/>

Tax Collection (Namuna No.10)

In this we can generate tax pay slip of the customer. Here we add, update, delete record. First select customer name or property no. tax information is automatically displayed. We also seen the outstanding amount of the tax.

Example- Let us take example, here we enter property no. as 869, Customer name displayed, 'House Tax' of Rs.1800 & 'Water Tax' of Rs.33 & 35 paid by the customer. Total tax of Rs.1868 is paid by the customer.

Note: If you want to see record in Namuna 10 then please enter data in Namuna 8 & 9

Debit transaction

- Other Expenses (Namuna No.15)
- Employee Expenses (Namuna No.24)
- Daily Wages (Namuna No.22)
- Dead Stock (Namuna No.19)
- Ticket Purchase (Namuna No.17)
- Goods Purchase (Namuna No.18)
- Bank Reconciliation

Transaction

Other Expenses (Namuna 15)

In this we can paid other expenses like Education, Electricity etc. We can add, update, delete record.

This entries Reflection goes to cashbook & cash distribution

Example- Let us take example, Here Rs.500 spend for 'Construction' purpose.

Transaction

Employee Expenses (Namuna 24)

In this we can paid Employees Salary. All overtime payment & all deductions from salary is also done from here. This entries reflection goes to 'Namuna No.5 & 6'

Example- Let us take example, here we paid Mr.Narayan Gawade's salary for the month march. Actual salary is 2500, After add overtime & less deductions total salary is 2700.



Transaction

पगार बिलाचे रजिस्टर (नमुना २४)

खाते :	नीकरवर्ग पगार				
अनुक्रमांक :	१९	महिना :	मार्च	दिनांक :	११/०५/०८
नाव :	नारायण वामन गावडे	नविन	पगार :	२५००	
सुट्टीतील पगार :	२००	ज्या जागेवर काम करित	२००		
भत्ते :	२००	असेल त्या जागेचा पगार			
वसूल व ढंड :	१००	एकूण :	३१००		
भविष्य निधी :	१००	आणखी घावयाची पण न	१००		
एकूण कपात :	४००	देण्यात आलेली रक्कम			
शेरा :	पगार बिला.				
	इतर कपात : १००				
	निव्वळ रक्कम : २७००				

◀ ◁ **नविन** ▶ ▷ ▶▶ बदल खोडणे रिपोर्ट रजिस्टर बाहेर



Daily Wages (Namuna No.22)

In this we can paid daily basis Employees Salary. Day wise presentee or absentee is also displayed & then total amount of payment calculated.

Example- Let us take example, here we paid Mr.Ganpati Pawar's salary. His rate for a day is Rs.50 & he is absent for 5 days in month of April so his total payment for 25 days is 1250.



Transaction

नडुना नं. २२

अनुक्रमांक : १ महिना : एप्रिल दिनांक : ११/०५/०८

नाव : गणपती शिवराम पवार तुदा : कामगार

वडिलांचे नाव : शिवराम पवार गाव : गावडेवाडी

कामाचे नाव : झडडे झणणे बाबी : कुकरस्त्या

८	९	१०	११	१२	१३	१४	१५	१६	१७	१८	१९	२०	२१	२२
ठजर	ठजर	ठजर	ठजर	ठजर	ठजर	ठजर	ठजर	ठजर	ठजर	ठजर	ठजर	ठजर	ठजर	

ढर : ५० ठजर दिवस : २५ बैर ठजर दिवस : ५

ढंड : ० रक्कडड : ११५० एकूण रक्कडड : ११५०



Transaction

Dead Stock (Namuna No.19)

In this we maintain dead stock register. Enter item name, price, description etc. Reflection of this entries goes on 'Namuna No.4 & 5 & 6'

Example- Let us take example, here we purchase 'Telephone set' for Rs.6000.



Transaction

डेडस्टॉक रजिस्टर			
अ.नं. :	<input type="text" value="३"/>	रुनेकी दिनांक :	<input type="text" value="२३/२/२००८"/>
कीणाकडून रुनेकी केली :	<input type="text" value="राजाराम पाटिल"/>		
वस्तूचे वर्णन / नाव :	<input type="text" value="दुरध्वनी संच"/>		
बाब :	<input type="text" value="रुनेकी"/>		
संख्या :	<input type="text" value="१"/>	रक्कम :	<input type="text" value="६०००"/>
विलेवाट लावलेल्या नगांची संख्या :	<input type="text" value="१"/>		
शिल्लक नगांची संख्या :	<input type="text" value="१"/>	विलेवाट लावलेल्याची दिनांक :	<input type="text" value="२२/२/२००८"/>
विलेवाट लावलेला प्रकार :	<input type="text" value="ब्रामपंचायतीच्या उपयोगासाठी"/>		
शेरा :	<input type="text" value="दुरध्वनी संच ब्रामपंचायती मध्ये लावला."/>		
<input type="button" value="साठवणे"/>		<input type="button" value="रदद"/>	



Transaction

Tickets Purchase (Namuna No.17)

तिकिटांचा हिशोब रजिस्टर (नमुना नं. १७)

तिकिटांचा हिशोब	मागील शिल्लक
कोड नंबर	दिनांक
१	०१/०४/२००९
उपलब्ध तिकीटांची एकूण रक्कम	१२१०
दिलेल्या तिकीटांची रक्कम	२१०
शिल्लक तिकीटांची रक्कम	१०००
तपशील	दिले

नविन बदल उतारा बाहेर

Transaction



Transaction Register

- Cash Book (Namuna 5)
- Cash Distribution Register (Namuna 6)
- Cash Book Sub register
- Deposit / Advance Register (Namuna 20)



ग्राम गाईड

आरुर्ष बामपंचायती साठी आरुर्ष संगणक प्रणाली

General



Brilliant
Info Systems Pvt. Ltd.
Tomorrows Solution Today

General

- Meeting
- Dakhale (Certificates)
- Monthly Reports for ZP & Panchayat Samiti
- Grampanchayat Information
- Tax Rate Setting
- Register

General

Meeting

From here we displayed meeting notice. We have to enter Date, Time, Place, Type of the meeting like monthly meeting, annual meeting & subject of the meeting.

Example- Let us take example, here we displayed monthly meeting notice with place 'Gawadewadi', date '10/2/2008' & Time is '10:30' & subject of the meeting.

General

Dakhale

From this we create different types of Certificates like

- Birth Certificate
- Death Certificate
- Marriage Certificate
- Below Poverty Line Certificate
- Caste Certificate
- Income Certificate
- Resident certificate
- identity Certificate
- No Objection Certificate

Feature

Backup

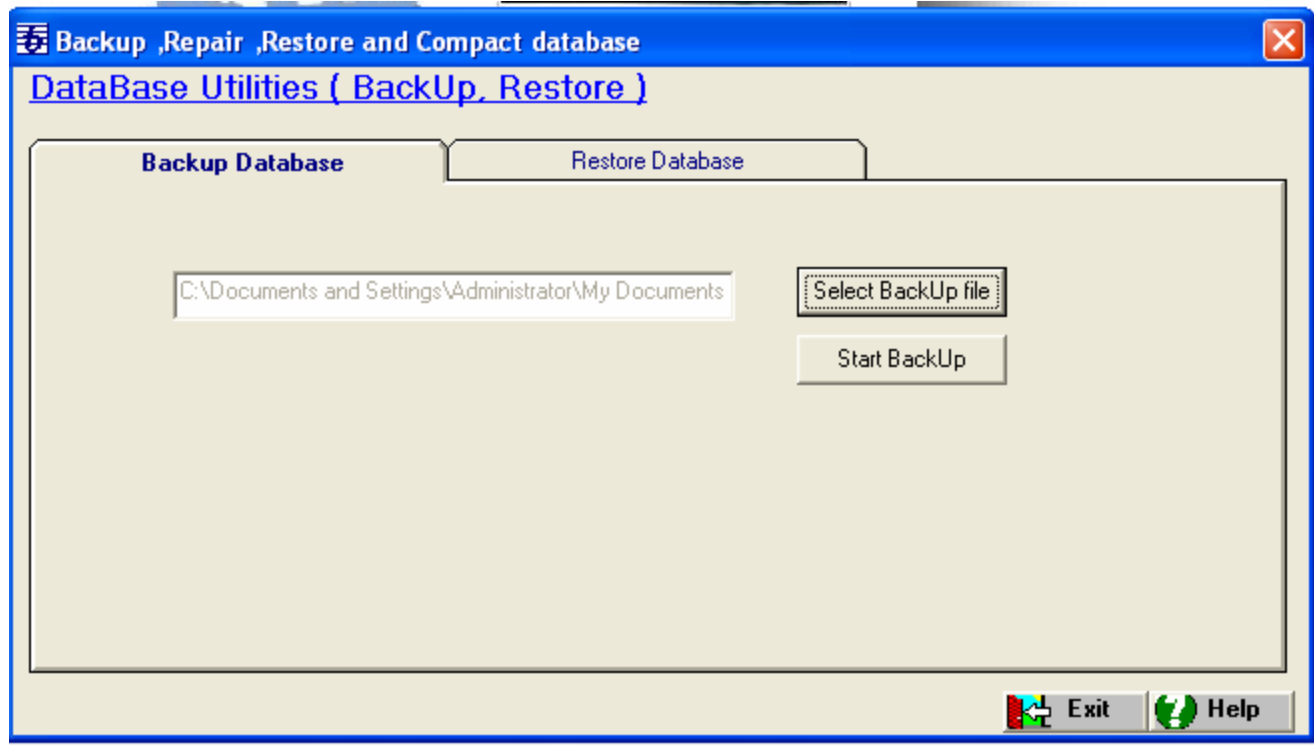

Feature

SMS Sending

SMS Utility

Brilliant SMS

Select Group : **Add New Contact**

Name	Enter Mobile number	E-Mail Id
<input type="text" value="sachin patil"/>	<input type="text" value="91 9985475120"/>	<input type="text" value="sachin.patil@yahoo.com"/>

SAVE

<input type="checkbox"/>	
<input type="checkbox"/>	
<input type="checkbox"/>	
<input type="checkbox"/>	
<input type="checkbox"/>	
<input type="checkbox"/>	

Select Message Title : Maximum Characters : 150

Your Due of Amount 1000

Save Sent Item:

SEND **RESET** **Show Sent items** **EXIT**

Contacts
Message
History
Exit



Re-Budgeting

This module allow to add / Delete / Edit Ledger. Through this module you should able do budgeting for gram panchayat. This module take Account type Credit / Debit , Budget Amount , Last year budget amount and actual money credited or debited.

Example – Let us take example of Adding new account Head under category credit “Other Fees” with Ledger code as A300 and Budget Amount as 100000.00 And it last years amounts as 0.

Transaction- Credit

मिळालेल्या वस्तूचे व त्यासाठी दिलेल्या रकमेचे नोंदणी पुस्तक					
(नमुना नं. १५)					
ग्रामपंचायत - तालुका - जिल्हा -					
कोणकडून खरेदी केली	परिमाण	घट्टीचे नाव	व	संख्या	रक्कम रु. प.
(१)	(२)	(३)	(४)	(५)	(६)
भवन घट्टी	०		१०००.००	१०	१०१०.००
				१०	१०१०.००
घाटणीची रक्कम		वाखना देण्यात येतो की, या खिनात वाखखिनेने व व परिमाणे ही खिनाक आढेत व फिनसा मी घेतलेल्या आढेत. व सव मालाकी नवि ममुना नंबर १७,१८,१९,२०,२५,२६,२७ घर केली असे.			
पूर्वीचा खर्च					
वा खिनात वरीलखिनेना खर्च					
रक्कम					
इतरी राडिनेनी मिडक					
तारीख : ०१/०५/२००९			वस्तू ज्यास मिळाल्या त्या इसमाची सही		
मंजुरीसाठी ग्रामपंचायतीकडे साव करण्यात येत आहे. मी वाख्याची चौकजी केली असत ती सर्वतोपरी धरोख असल्याचे मला आखटतु आले आहे.					
ठराव क्रमांक	तारीख	०१/०५/२००९	ग्रामसेवकाची सही		
खिनात वरीलखिनेनी रूपये १०१०	:	ची रक्कम मंजूर करण्यात येत आहे.			
तारीख : ०१/०५/२००९	सपचे				
वाख्याच्या पूर्ण फेडीवदल रु १०१०	(अक्षरी)	एक हजार वडा रूपये			
ची रक्कम मिळाली.			<div style="border: 1px solid black; padding: 2px;">सुत्रांक</div>		
माइदासमोर रक्कम दिली			पैसे घेणातची सही		
पैसे घेणातची सही					
प्रमाणक (खोला) क्रमांक ५					
रीजकीडीत पृष्ठ	घर नंबर केली.		ग्रामसेवकाची सही		

Transaction Debit

बुक नं. :	मुंबई ग्रामपंचायत (अंदाजपत्रक व हिशोब)	पावती क्र. : १
सामान्य पावती (नमुना नं. ७)		
<p>ग्रामपंचायत - तालुका - जिल्हा - यांच कडून ही पावती देण्यात येते की, श्री./सौ. वीवीवव रा. यांचेकडून बाजारगाळे भाडे बदल रक्कम ₹. १०० अक्षरी ६. शंभर रूपये रोखी ने मिळाले आहेत.</p>		
दिनांक : ०१/०४/२००९	ग्रामसेवक ग्रामपंचायत	

बुक नं. :	मुंबई ग्रामपंचायत (अंदाजपत्रक व हिशोब)	पावती क्र. : १
सामान्य पावती (नमुना नं. ७)		
<p>ग्रामपंचायत - तालुका - जिल्हा - यांच कडून ही पावती देण्यात येते की, श्री./सौ. वीवीवव रा. यांचेकडून बाजारगाळे भाडे बदल रक्कम ₹. १०० अक्षरी ६. शंभर रूपये रोखी ने मिळाले आहेत.</p>		
दिनांक : ०१/०४/२००९	ग्रामसेवक ग्रामपंचायत	

Property Registration

ग्रामपंचायत - धोलवड तालुका - आंबेगांव जिल्हा - पुणे										करास पात्र असलेल्या इमारती व जमिनी यांची (असेसमेंट लिस्ट) आकारणी यादी										पान नं १			
(नमुना नं .८)										सन - २००९-२०१० सालाबद्दल													
अ.नं.	रस्त्याचे /वाडीचे नाव	मिळकतीचा नंबर	मिळकतीचे वर्णन	मालकाचे नाव	भोगवटा करणाऱ्याचे नाव	मिळकतीचा प्रकार	मिळकतीचा वापर	जमिनीचे /इमारतीचे क्षेत्रफळ चौ. फुट	जावकणी देण्यात येवेल्या रकम						अभिलेख निकाश व पावडून देण्यात येवेल्या रकम						मालमून करत विद्या वट ज्ञानदेव ज्ञानवीर कुटुंबीय उत्तरेव व डी . रिप-डी व कुमती त्वनेव डी पण न्हटन सरवंगने वल्ल सही वंनी पाहिले		
									कर आकारणी र (रुपे)	घरपट्टी कर	आरोव कर	रिवाबली कर	सा. पाणी पट्टी	खास पाणी पट्टी	एकुण कराणी रकम	कर जमिनीचे क्षेत्रफळ चौ. फुट	घरपट्टी कर	आरोव कर	रिवाबली कर	सा. पाणी पट्टी		एकुण कराणी रकम	
१	२	३	४	५	६	७	८	९	१०	११	१२	१३	१४	१५	१६	१७	१८	१९	२०	२१	२२	२३	
११३१	३ ग्रामपंचायत	८६३	गोठा-१०×२६=२६० चौ. फुट वर जोखंडी पत्रा, सिमेंट खांब कुडाचे छप्पर पुर्व मुखी	द्विसबाई गणपत बबन पा. नलावडे	स्वतः	बखळ जगा /मोकळी जगा	गणवकाठी	२६०	३०	५२.००	२०.००	२०.००	१०.००	०.००	१०२.००								

अर्जदार -

नकल तयारतारीख - २३/१२/२००९

नकल फी -

मागणी करून सत्य ज्ञा रिची असे.

नवार करणाराची सही -

रजावत फी -

कागद फी -

रजावत देणाराची सही



Dead Stock

निरुपयोगी वस्तू (डेडस्टॉक) किंवा जंगम मालमत्ता यांच्या नोंदणीपुस्तकाचा नमुना

पान नं. १

(नमुना नं. १९)

ग्रामपंचायत- धोलवड तालुका- आंबेगांव जिल्हा- पुणे

अ.क्र.	वस्तूचे वर्णन	वस्तू खरेदीबद्दल आधार व खरेदीची तारीख	वस्तूची संख्या किंवा प्रमाण			किंमत	संस्पंचाची स्वाक्षरी	अंतिम विलेवाट		वसूल केलेली रक्कम व ती खजिन्यात भरण्याची तारीख	साठ्यातील शिहूक	संस्पंचाची स्वाक्षरी	शेरा
			मागील	चालु	एकुण			संख्या किंवा प्रमाण आणि विलेवाट लावण्याचा प्रकार	अधिकरपत्र किंवा प्रमाणक (वहाऊचर)				
(१)	(२)	(३)	(४)	(५)	(६)	(७)	(८)	(९)	(१०)	(११)	(१२)	(१३)	(१३)
१	टेबल	१/४/२००९	१२०	०	१२०	०		०	०	०	१२०		
२	टेबल		१२०	०	१२०	०		१०	०	० ०१/०४/२००९	११०		
३	टेबल		११०	०	११०	०		२	१	२००० ०१/०४/२००९	१०८		रिजे



Meetings

मासिक सभा अहवाल

ग्रामपंचायत - धोलवड तालुका - आंबेगाव जिल्हा - पुणे

सन

अ. क्र.	महिना	एवूण सभासव	एवूण वृज सभासव	सभेची तारीख	सतत १ महिने गैरवृज सभासवाचे नाव	प्रेता
१	२	३	४	५	६	७
१	ऑगस्ट	१०	१५	२६/०८/२००९	बाका पाटील	५ ज्ञान परंजना

ग्रामपंचायत मासिक सभा

- १ अहवाल महिना : ऑगस्ट ग्रामपंचायत सभासव संख्या : १०
- २ सभा विनांक : २६/०८/२००९ वेळ : ११:२०
- ३ सभा सूचना पत्र काढल्याचा विनांक : २६/०८/२००९
- ४ सूचना पत्र बजवलेल्या सभासवांची संख्या : १०
- ५ सभेत उपस्थित सभासवांची संख्या : १५
- अ) अनुपस्थित सभासव संख्या : १
- ब) रजेचा सभासव संख्या : १
- ६ कोसम अभावी सभा तहकूब झाली असल्यास पुन्हा सभा घेतल्याचा विनांक : ०६/०९/२००९
- ७ सभेमध्ये संमत केलेल्या ठावळी संख्या : ५
- ठावळ क्रमांक : १ ते ५ एवूण :
- ८ सभा झाली लिहिल्या अग्न वसे? सभा झाली
- ९ पंच सत समिती कार्यान्वयन सभा झाली त्रत पाठविल्याचा विनांक : १५/०८/२००९

त्रत : मे. गड विकास अधिकारी साहेब
पंच सत समिती यांचेकडेस माहिती साक
ता.

ग्रामविकास अधिकारी/ग्रामसेवक
ग्रामपंचायत - धोलवड
तालुका - आंबेगाव जिल्हा - पु.

Register

जन्माचे रजिस्टर भाग १

म्हसुली गावाचे **शोन्वड**
नाव

कार्यालय पंचायत

आंबेगांव

जिल्हा - पुणे

वर्ष - २००१-२०१०

जिवित जन्मनोंद

नोंदणी नं.	जन्म नोंद दिनांक / जन्म दिनांक	नाव / लिंग	जन्माचे ठिकाण	आई-वडिलां चा पत्ता	वडिलांची व आईची माहिती					प्रवृत्तीच्या वेळी आईचे वय	एकूण जिवितां अपत्यांची संख्या	वरीं रेंगाशेचे नाव व पत्ता	निबंधक/उप निबंधकाची सही	शेरा
					नाव	शिक्षण	शेरा	राष्ट्रीयत्व	धर्म					
१७९	१८/०२/२००३	तेजस	शोन्वड	हिवरे बु।।	भसा विठ्ठल भोस			भारतीय	हिंदु			संत राम भाउ न्हावडे		
	१८/०२/२००३	स्त्री			रंजा भसा भोस			भारतीय	हिंदु			शोन्वड		
१८०	२९/०९/२००३		शोन्वड	ओतुर	विश्वास प्रभाकर अहिनवे			भारतीय	हिंदु			मेलेंद गोविंद न्हावडे		
	२८/०३/२००९	स्त्री			सिमा विश्वास अहिनवे			भारतीय	हिंदु			शोन्वड		
१८१	१५/०४/२००३	रोझी	शोन्वड	चिंपळगाव	योगेश श्रीहरी काशि र			भारतीय	हिंदु			शोराम शनेकर न्हावडे		
	०४/११/२००३	पुरुष			रेखा श्रीहरी काशि र			भारतीय	हिंदु			शोन्वड		
१८२	०५/०६/२००३	सोनाली	शोन्वड	शोन्वड	दिलीप विठ्ठल शिंदे			भारतीय	हिंदु			राधल इ तानाजी देवडे		
	०५/०५/२००३	स्त्री			करुपना दिलीप शिंदे			भारतीय	हिंदु			शोन्वड		



ग्राम गाईड

आरुर्ध्व ग्रामपंचायती साठी आरुर्ध्व संगणक प्रणाली

Certificates (Dakhale)

प्रमाणपत्र क्र. १ Certificate No.- 1		नमुना -५ / FORM-5	
 सत्यमेव जयते		महाराष्ट्र राजस GOVERNMENT OF MAHARASHTRA आरोग्य विभाग HEALTH DEPARTMENT प्रमाणपत्र निर्मित करणाऱ्या स्थानिक क्षेत्राचे नाव Name of local body issuing certificate	
ग्रामपंचायत - धोलवड तालुका - आंबेगाव जिल्हा - पुणे			
जन्मप्रमाणपत्र BIRTH CERTIFICATE			
<p>(जन्म आणि मृत्यू नोंदणी अधिनियम, १९२९ च्या कलम १२/१७ आणि महाराष्ट्रजन्म आणि मृत्यू नोंदणी नियम, २००० चे नियम ८/१२ अन्वये देण्यात आले आहे.)</p> <p>(Issued under section 12/17 of the Registration of Births & Deaths Acts,1969 & Rule 8/13 of Maharashtra Registration of Births & Deaths Rules,2000)</p> <p>प्रमाणित करण्यात येते की, खालील माहिती जन्मद्वारा मूळ अभिलेखाच्या नोंदवहीतून घेण्यात आली आहे. जी की (स्थानिक क्षेत्र) ग्रामपंचायत - धोलवड तालुका - आंबेगाव जिल्हा - पुणे महाराष्ट्र राज्याच्या नोंदवहीत उल्लेख आहे.</p> <p>This is to certify that the following information has been taken from the original record of Birth in the register for (local area/local body) of District of Maharashtra State.</p>			
बाळाचे पूर्ण नाव	: <u>अमोल</u>	लिंग	: <u>पुरुष</u>
Full Name Of child	:	Sex	:
जन्म दिनांक	: ०१/०६/१९८९	जन्म ठिकाण	: धोलवड
Date of Birth	: 01/06/1989	Place of Birth	:
आईचे पूर्ण नाव	: सोनू हरिचंद्र काकडे	वडिलांचे पूर्ण नाव	: हरिचंद्र रामभाऊ काकडे
Full Name of Mother	:	Full Name of Father	:
बाळाचे जन्माचे घेऊन आई वडिलांचा पत्ता :		आई वडिलांचा कायमचा पत्ता :	
Address of parents at the time of birth of the child :		Permanant address of Parents :	
नोंदणी क्रमांक	: १	नोंदणी दिनांक	: ०१/०६/१९८९
Registration No	: 1	Date Of Registration:	01/06/1989
शेरा	:	निर्मित करणाऱ्या प्राधिकार्याची सही	:
Remarks (if any)	:	Signature of the issuing authority	:
प्रमाणपत्र दिल्याचा दिनांक	: २३/१२/२००९	प्राधिकार्याचा पत्ता	:
Date of issue of certificate	: 23/12/2009	Address of the issuing authority	:
 छिन्ना Seal			
"प्रत्येक जन्म आणि मृत्यूची घटना नोंदविल्याची घाती करा" "Ensure Registration of every Birth & Death"			



Brilliant
 Info Systems Pvt. Ltd.
 Tomorrows Solution Today